

Realisation :  
 Agence VIAL & ROSSI,  
 Géomètres-Experts  
 4, Rue du Président Coty  
 73100 VAILLANS-VALE  
 Tél : 04.79.37.63.76  
 Fax : 04.79.37.63.67  
 E-mail : agence@vial-rossi.fr

www.vial-rossi.com  
 Siège social :  
 4 Rue du Président Coty - 73100 ALBERTVILLE  
 Téléphone : 04 79 37 63 75 - E-mail : agence@vial-rossi.fr  
 Agences : BOZEL (73) - CROLLES (38)

DEPARTEMENT DE LA SAVOIE  
 Commune de VERRENS-ARVEY  
 Lieu-dit : Cretaz  
 Section : C - Parcelles 1105 et 1108

**SAS BCI**  
**Lotissement " Le Pré Joli "**  
 Opération de Permis d'Aménager  
**Plan de Composition**

Albenville - Réf. 17-144 - Lotissement		Echelle : 1/250
Date	Observations	N° Plan
05-07-2017	Levé topographique	<b>P.A. 4</b>

- Légende :**
- Périmètre du lotissement
  - Position indicative des limites de lots
  - Zone d'implantation des constructions
  - Cotation périmétrique indicative avant bornage
  - Voie
  - Terrain privatif au lot
  - Surface indicative des lots
  - Zonage PLU
  - Recul minimum des clôtures par rapport à la voirie (0,50m)
  - Places de stationnement
  - Chemin piéton (largeur 2,00m) et espace piétons

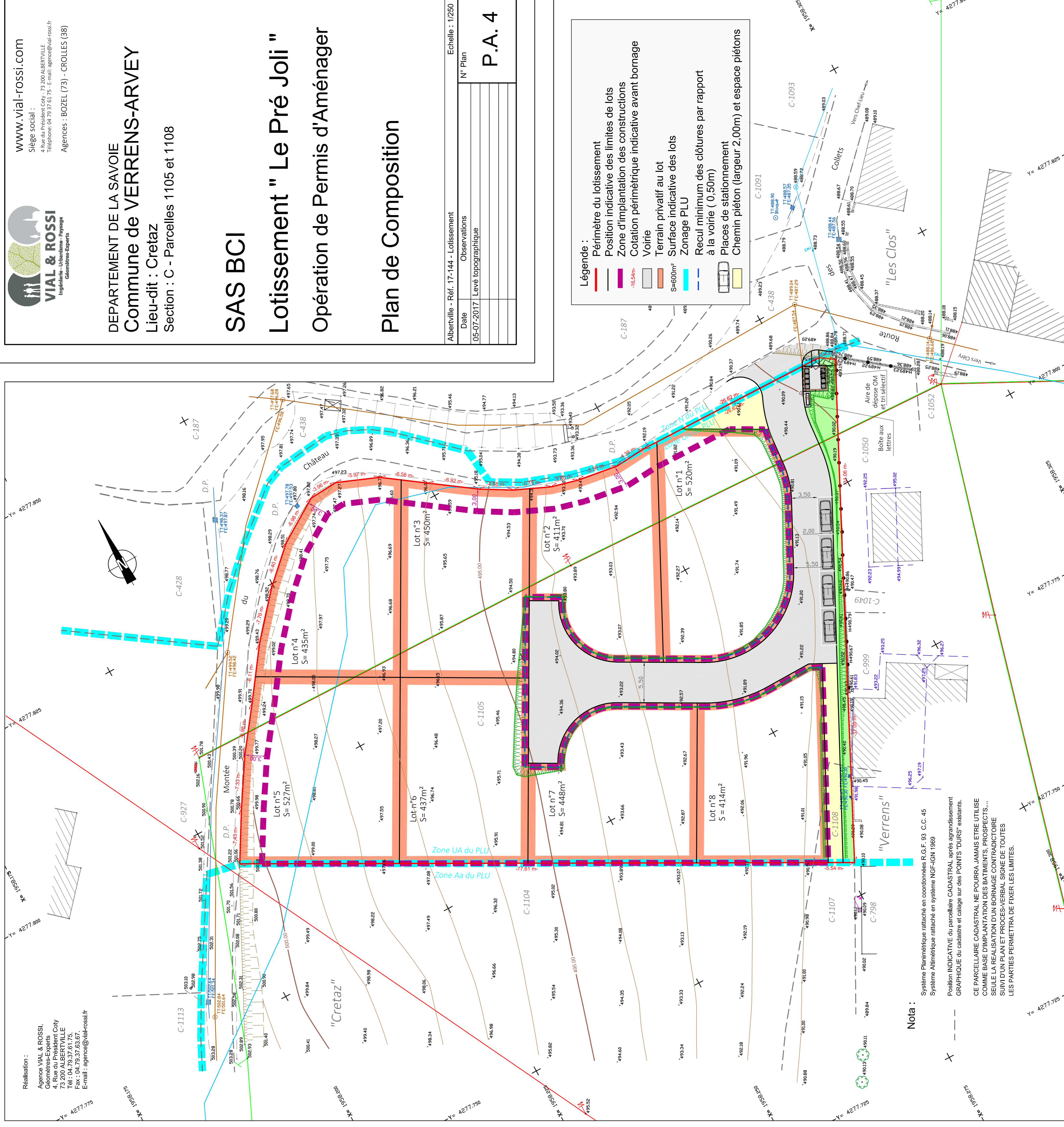

**Nota :**

- Système Planimétrique rattaché en coordonnées R.G.F. 93 C.C. 45
- Système Altimétrique rattaché en système NGF-IGN 1989
- Position INDICATIVE du parcellaire CADASTRAL après agrandissement GRAPHIQUE du cadastre et calage sur des POINTS "DURS" existants.
- CE PARCELLAIRE CADASTRAL NE POURRA JAMAIS ETRE UTILISE COMME BASE D'IMPLANTATION DES BATIMENTS, PROSPECTS... SEULE LA REALISATION D'UN BORNAGE CONTRADICTOIRE SUIVI D'UN PLAN ET PROCES-VERBAL SIGNE DE TOUTES LES PARTIES PERMETTRA DE FIXER LES LIMITES.